#02

Jul/2021

Boletim ANPMat

Associação Nacional dos Professores de Matemática na Educação Básica

Siga a ANPMat nas redes sociais:

https://linktr.ee/anpmatoficial

Destaques da ANPMat

PRIMEIRO CONSELHO DIRETOR ELEITO - QUADRIÊNIO 2021-2024

Pela primeira vez o Conselho Diretor da ANPMat foi instituído por meio de eleições. Esse feito demonstra o fortalecimento desta associação de professores que foi criada em 2013 durante o I Simpósio Nacional da Formação do Professor de Matemática. O atual Conselho Diretor, que tomou posse em cerimônia virtual realizada em 30 de janeiro de 2021, atuará durante o quadriênio 2021-2024 e conta com a parceria do Conselho Fiscal, também eleito, e das Secretarias Regionais indicadas.

Conheça os membros do Conselho Diretor e confira o entusiasmo desta equipe acessando o link abaixo.

Humberto Bortolossi (UFF)

Antonio Cardoso do Amaral (Rede Estadual - PI)

Letícia Rangel (UFRJ)

Vitor Gustavo de Amorim (IFSP)

https://anpmat.org.br/institucional/conselho-diretor

Associe-se à ANPMat

Mantenha as anuidades em dia e ajude a associação em suas iniciativas de melhoria do ensino de Matemática no Brasil.

https://anpmat.org.br/

Destaques da ANPMat

Circuito de Lives ANPMat 2021

O Circuito de Lives é uma iniciativa da ANPMat realizado mensalmente.

http://anpmat.org.br/circuito-de-lives

"Missão ou Profissão: é possível ter sucesso financeiro sendo professor?"

Convidada: **Aline Guedes (UERJ)**

Mediação: **Valéria Moreira (CEFET-MG)**

10 de julho de 2021 (sábado) - 10h

"Construindo atividades online na plataforma do GeoGebra: integrando textos, imagens, animações e vídeos."

Convidado: **Sérgio Dantas (UNESPAR)**

Mediação: **Aroldo Athias (UFOPA)**

28 de agosto de 2021 (sábado) - 10h

O Circuito de Lives ANPMat - 2021 tem o apoio do Boletim SBM

Canal do YouTube: ANPMat Oficial

Destaques da ANPMat

Circuito de Lives ANPMat 2021

TENHA ACESSO ÀS LIVES ANTERIORES NO CANAL ANPMAT OFICIAL NO YOUTUBE

Laura Rifo (Unicamp)

"Precisamos falar sobre o Ensino de Probabilidade"

Wendy Haddad Carraro

"Ferramentas tecnológicas para o ensino e aprendizagem em tempos de Covid-19"

Adriana Neumann (UFRGS)

"Mulheres na Matemática: obstáculos e conquistas".

João Bosco Pitombeira de Carvalho

"Os desafios de ensinar Matemática depois da Base Nacional Curricular Comum".

Canal do YouTube: ANPMat Oficial

https://anpmat.org.br/cafe-com-a-anpmat

SIGA-NOS NAS REDES SOCIAIS E FIQUE POR DENTRO DAS INICIATIVAS DA ANPMAT

@anpmatoficial

Destaques da ANPMat

O III Simpósio da Formação do Professor de Matemática da Região Norte, realizado pela Associação Nacional dos Professores de Matemática na Educação Básica e organizado com a parceria da Universidade Federal do Pará, Belém/PA, com o apoio da CAPES, SBM, IMPA, PROFMAT, Boletim da SBM, Livro Aberto e UFPA, ocorreu de 18 a 20 de junho de 2021. O evento contou com a presença de mais de 500 participantes, 51 apresentações de comunicações orais, 3 palestras, 1 mesa redonda, 15 minicursos e um espaço de interação entre os participantes chamado Café com a ANPMat, onde os participantes usaram avatares e puderam conversar por áudio e vídeo com os colegas de evento. Sob a Coordenação das professoras Rúbia Nascimento (UFPA), Ana Luiza de Freitas Kessler (CAP-UFRGS) e Renata Magarinus (IFRS) o evento foi o primeiro realizado pela ANPMat na modalidade online.

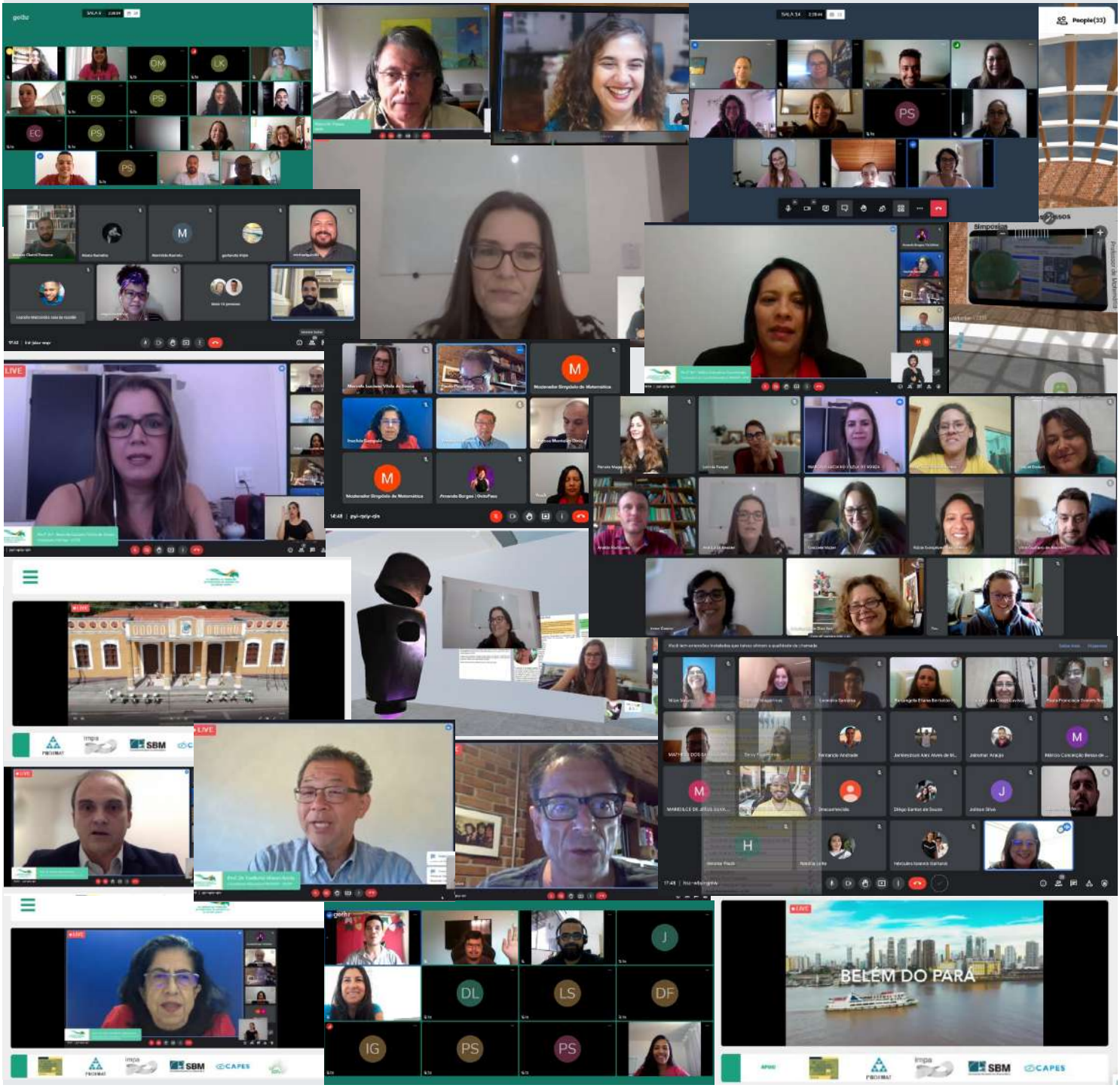

Destaques da ANPMat

CONHEÇA OS PALESTRANTES E MINISTRANTES QUE COLABORARAM PARA O SUCESSO DO NOSSO EVENTO.

Destaques da ANPMat

III Simpósio da Formação
do Professor de Matemática
da Região Norte

Thank you

¡Gracias!

Mahalo

Gratidão aos nossos apoiadores e aos mais de 500 participantes do III Simpósio da Formação do Professor de Matemática da Região Norte.

Grazie!

merci

ANPMat
Associação Nacional dos Professores de Matemática na Educação Básica

Universidade Federal do Pará - UFPA

Apoio:

BULLETIN OF THE BRAZILIAN MATHEMATICAL SOCIETY
Springer

livroaberto

CAPES

SBM
SOCIEDADE BRASILEIRA DE MATEMÁTICA

impa

PROFMAT

Destaques da ANPMat

Seja um associado da ANPMat

Associado Efetivo
Bacharéis, licenciados, mestres e doutores em Matemática ou áreas afins.

Benefícios:
a) Desconto de 25% na inscrição nos eventos realizados pela ANPMat (Simpósios Nacionais e Regionais da Formação do Professor de Matemática);
b) Receber certificados quando participar das lives produzidas pela ANPMat;
c) Sugerir divulgação de conteúdos no Boletim ANPMat;
d) Direito aos acordos de reciprocidade com as associações: SBM, SBMAC, SBHMat.
e) Votar em cargos eletivos - desde que tenham completado pelo menos 1 (um) ano na categoria.
f) Poderão ser votados para a Diretoria, o Conselho Diretor e o Conselho Fiscal todos os Associados Efetivos em dia com o pagamento da anuidade que, na data da eleição, tenham completado pelo menos 2 (dois) anos na categoria.

Anuidade: R$ 70,00

Aspirante a Associado
Alunos de cursos universitários ou ganhadores de premiação em olimpíadas de Matemática que poderão permanecer como aspirantes a associado até a conclusão do curso universitário ou por no máximo seis anos.

Benefícios:
Essa categoria tem todas as vantagens de um Associado Efetivo, porém sem direito a votar ou ser votado.

Anuidade: R$ 35,00

https://anpmat.org.br/como-se-associar

Divulgações dos Associados

Livro: **"Coleção Ser Protagonista - Matemática e suas Tecnologias - Pensamento Computacional e Fluxogramas"**

Autores:
Kátia Stocco Smole,
Maria Ignez Diniz,
Fabricio Eduardo Ferreira

Sobre a obra: A coleção **Ser Protagonista - Matemática e suas Tecnologias** foi criada de acordo com o Novo Ensino Médio e a Base Nacional Comum Curricular (BNCC) e busca o letramento matemático no contexto da educação integral, o que inclui o desenvolvimento de habilidades, competências e níveis de cognição dos estudantes, bem como de valores e atitudes. O conteúdo da coleção utiliza uma linguagem clara e acessível que, alinhada aos temas contemporâneos e atuais, tornam o material muito mais atrativo e instigante para o jovem.

Os professores Kátia Stocco Smole, Maria Ignez Diniz e Fabricio Eduardo Ferreira abordam como os estudantes poderão explorar desafios usando a metodologia de situações-problema, com aulas que propõem formulação de hipóteses, investigação, observação, exploração, análise e reflexão, em um processo que gera diversos aprendizados.

A aprendizagem colaborativa também é um dos pilares da obra, ressaltando o valor de aprender com o outro em grupos e rodas de conversa; saber ouvir, discutir, analisar e refletir com diferentes pontos de vista sobre as representações matemáticas apresentadas pela obra ou criadas pela turma.
Totalmente aprovada pelo MEC, essa coleção integra o Programa Nacional de Livro Didático (PNLD 2021) na categoria Objeto 2 e pode ser consultada gratuitamente no endereço
https://pnld.smeducacao.com.br/colecoes/area-do-conhecimento/matematica-e-suas-tecnologias-ser-protagonista/

Divulgação do associado Fabricio Eduardo Ferreira.

O **Boletim ANPMat** é um informativo eletrônico da Associação Nacional dos Professores de Matemática na Educação Básica, atualizado bimestralmente e divulgado via internet para todos os associados e colaboradores.

Pedidos de divulgação serão recebidos até o dia 15 do mês anterior à publicação no boletim.

Para mais informações acesse: https://anpmat.org.br/boletim-anpmat

Divulgações dos Associados

Livro: **Educação Matemática: diferentes olhares e práticas**
Organização: **Ana Kaleff (UFF) e o Pedro Carlos (UFRRJ)**

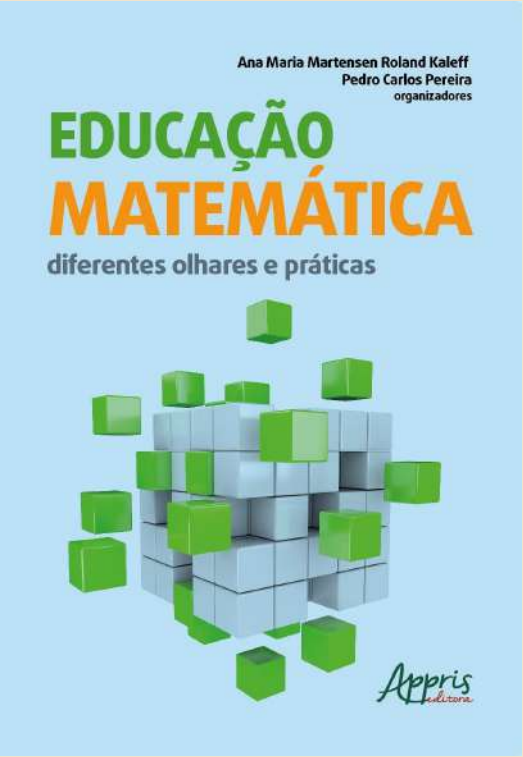

O livro Educação Matemática: diferentes olhares e práticas, organizado pelos professores Ana Kaleff (UFF) e o Pedro Carlos (UFRRJ) pode suscitar sonhos, devaneios, crenças, constatações, reflexões, raciocínios... Os textos apresentados foram escritos por educadores matemáticos com larga experiência, que participam da formação de professores nas licenciaturas, nas elaborações de recursos pedagógicos e atuam como pesquisadores na área da Educação Matemática em diferentes regiões do nosso país. Transmitem a sensação de propor, ao professor de Matemática ou de Pedagogia, licenciando ou pós-graduando, um salto dessas ideias suscitadas diretamente ao trabalho em sala de aula. Contém abordagens inéditas, como as relacionadas à lacuna de relações didáticas e matemáticas na aprendizagem dos conjuntos numéricos; às nuances da contextualização no ensino de Matemática; às completudes insubordinadas introduzidas na licenciatura em Matemática, visando à formação do professor. São abordadas várias áreas de conhecimento como Educação Matemática, Educação Inclusiva, Etnomatemática, Educação Escolar Indígena; o que permite reconhecer a diversidade dos alunos na sala de aula e no ambiente educacional, incluindo o de um laboratório de ensino. Tudo isso nos permite sonhar com uma escola mais humanizada, onde os alunos serão tratados segundo as suas particularidades físicas e sociais. Os capítulos: Aprendizagem articulada dos conjuntos numéricos: reflexões, relatos e propostas; Cotidiano, realidade, contextualização: compreensões de professores que ensinam matemática na educação básica; Literatura infantil, tecnologia digital e material manipulável: possibilidades de investigar e explorar figuras tridimensionais; As vantagens da inserção de mídias digitais no ensino da matemática; A insubordinação criativa e um laboratório de ensino: ações de duas educadoras matemáticas na formação de professores de matemática; Educação Matemática inclusiva: do que, de quem e para quem se fala; A formação do docente que ensina matemática: discussões sobre a educação especial na perspectiva da educação inclusiva; Etnomatemática e educação: alguns caminhos trilhados pelas pesquisas; Estratégias pedagógicas na educação escolar indígena; Saberes docentes e trabalho de conclusão de curso numa experiência envolvendo matemática e ludicidade.

Divulgação do associado Pedro Carlos Pereira

Divulgações dos Associados

Site: **e-aulas**
www.mais.mat.br/eaulas

O projeto e-aulas, uma parceria da Mais com a Delta Jr, está desenvolvendo planos de aula a partir de questões do ENEM. A proposta é criar planos curtos e objetivos, com questões adicionais que permitem ao professor criar uma aula completa a partir de uma questão do ENEM que esteja alinhada com as habilidades da BNCC. Além disso graças à disponibilização dos microdados pelo INEP, conseguimos levantar dados sobre as alternativas mais marcadas pelos estudantes e, assim, propor no plano de aula discussões que possam ajudar os estudantes a evitar os erros mais comuns. Todos os planos de aula podem ser baixados gratuitamente no site e as novas publicações são feitas no Instagram, toda semana.

Divulgação do associado Leonardo Barichello

Blog: **Matemática Multimídia**
www.blogs.unicamp.br/m3

Você já deve conhecer os recursos educacionais da coleção Matemática Multimídia, mas talvez ainda não conhece o blog! Esse espaço foi criado para compartilhar ideias e experiências construídas em torno dos diversos recursos da coleção. Além da inspiração que os posts podem oferecer para suas aulas, você pode ser autor: já usou um ou mais recursos da coleção? Escreva pra gente e publicamos o seu relato. Quem sabe assim suas aulas não servem de inspiração para outros colegas Brasil à fora.

Divulgação do associado Leonardo Barichello

https://anpmat.org.br/ebooks-dos-simposios

Canal ANPMat Oficial no YouTube

Ative o sininho e receba notificações sobre lives e outros vídeos disponíveis no canal.

Acesse aqui!

Estamos também no **Telegram.** Inscreva-se em nosso canal e receba as notícias da associação em seu smartphone.

https://t.me/canal_anpmat

O Boletim ANPMat é uma iniciativa para promover conteúdos relacionados a Matemática que sejam de interesse de seus associados. A ANPMat não se responsabiliza pelo teor dos materiais divulgados pelos associados neste boletim.

ANPMat

Associação Nacional dos Professores de Matemática na Educação Básica

Presidente: Marcela Luciano Vilela de Souza
Vice-presidente: Sérgio Augusto Amaral Lopes
Diretoras:
Ana Luiza de Freitas Kessler
Gilmar Fava
Renata Magarinus
Sumaia Almeida Ramos
Assessora de Comunicação: Graziele Souza Mozer

ASSOCIAÇÃO NACIONAL DOS PROFESSORES DE MATEMÁTICA NA EDUCAÇÃO BÁSICA

Endereço: Avenida Presidente Wilson, 210, sala 620,
Centro, Rio de Janeiro, RJ CEP: 20030-021
Email: secretaria@anpmat.org.br

site: anpmat.org.br
Instagram: @anpmatoficial